Schäffer-Poeschel Programmvorschau Frühjahr 2023

SCHÄFFER POESCHEL

SCHÄFFER POESCHEL

Der beliebte Planer für die Uni

SPITZENTITEL

AUF DEN PUNKT GEBRACHT

- ✓ Tipps für die Erstellung wissenschaftlicher Arbeiten zum Download auf myBook+ **https://mybookplus.de**
- ✓ Weiteres Plus: Facebook-Gruppe zu Lernmethoden, Zeitmanagement, Prüfungen und mehr
- ✓ Neu: jetzt nachhaltiger ohne Plastik-Elemente

Das Campusleben bestens organisieren: Seminare, Klausuren, Lerngruppen, WG-Abende ... Mit dem Semesterplaner lassen sich Termine und Aktivitäten im Studium perfekt koordinieren. Er ist klar und übersichtlich gestaltet mit Wochen- und Monatsübersichten sowie "To do"-Feld. Wie gewohnt bietet der Planer auch für die Semesterzeit 2023/2024 zahlreiche, nützliche Tipps zur Planung und Finanzierung des Studiums, zu Lernstrategien und zum optimalen Zeit- und Selbstmanagement.

ZIELGRUPPE
Studierende aller Studiengänge

AUTOR
Prof. Dr. Werner Heister lehrt allgemeine Betriebswirtschaft in der Sozialwirtschaft an der Hochschule Niederrhein in Mönchengladbach. Er beschäftigt sich schon seit vielen Jahren mit Themen wie z. B. "Lernen", "Selbstmanagement", "Prüfungsvorbereitung" oder "Zeitmanagement" im studentischen Kontext und ist Autor zahlreicher anderer Bücher wie z. B. "Studieren mit Erfolg", das parallel zum Semesterplaner erscheint (siehe S. 4).

Semesterplaner 2023/2024
September 2023 - September 2024
Ca. 194 S. Wire-O-Bindung.
ISBN 978-3-7910-5816-0 | Ca. € 12,99 / € (A) 13,40
Auslieferung Juni | STO: Semesterplaner
Rabattstaffel: ≥ 50 Ex. 40% / ≥ 150 Ex. 42,5% / ≥ 250 Ex. 45%
(gilt ausschließlich für den Semesterplaner)

9 783791 058160

SCHÄFFER POESCHEL

Ratgeber für alle Fragen rund ums Studium

AUF DEN PUNKT GEBRACHT

- ✓ "Hochschul-Coach", "Prüfungs-Coach" und "Abschlussarbeit": Study skills in einem Band
- ✓ So klappt der Studieneinstieg: Studienaufbau, Studiengänge, wissenschaftlich arbeiten, Selbstmanagement
- ✓ Lernen mit System: Tipps zur Prüfungsvorbereitung, Zeitmanagement, Motivations- und Entspannungstipps, Prüfungssituation
- ✓ Abschlussarbeit: Themenrecherche, Formulierungshilfen, korrekte Zitierweise

Der Ratgeber gibt viele Tipps zum Studieneinstieg und enthält alles Wissenswerte zur Orientierung im Studium und auf dem Campus. Vom Studienaufbau und Studiengängen, Abschlussarten und Veranstaltungsformen über Selbstmanagement, wissenschaftliches Arbeiten, Lern-, Präsentations- und Vortragstechniken, Teamwork und Motivationstechniken, professionelles Recherchieren, Projektmanagement, Prüfungsvorbereitung und Forschungsaktivitäten bis zum Verfassen der Haus- oder Abschlussarbeit, ist er der perfekte Begleiter durchs Studium.

ZIELGRUPPE
Studierende sämtlicher Studienrichtungen, Professor:innen und andere Lehrende, Berater:innen in Bildungseinrichtungen oder Berufstätige, die berufsbegleitend ein Studium absolvieren

AUTOR
Prof. Dr. Werner Heister lehrt „Betriebswirtschaft im Sozialen Sektor“ an der Hochschule Niederrhein in Mönchengladbach. Er ist Autor des Semesterplaners und berät Studierende schon seit vielen Jahren zu studienrelevanten Themen wie z. B. "Lernstrategien", "Prüfungsvorbereitung" oder "wissenschaftliches Schreiben".

Werner Heister
Studieren mit Erfolg
Prüfungsvorbereitung – wissenschaftliches Arbeiten –Selbstmanagement
Ca. 200 S. Kart.
ISBN 978-3-7910-5701-9 | Ca. € 14,99/ € (A) 15,50
ePub 978-3-7910-5702-6 | Ca. € 14,99
Auslieferung Juni | STO: Lehrbuch

9 783791 057019

SCHÄFFER POESCHEL

Wirtschaftsfachwirt:in: Prüfungswissen optimal vermittelt

SPITZENTITEL

AUF DEN PUNKT GEBRACHT

- ✓ Neu: Aktuelle Prüfungsinhalte der Weiterbildung zum: zur Wirtschaftsfachwirt:in
- ✓ Mit den Änderungen des Berufsbildungsgesetzes
- ✓ Zusätzliche Fragestellungen, die sich aus dem Rahmenplan nicht ergeben und trotzdem Thema der Prüfung sind

Optimale Prüfungsvorbereitung für Teilnehmer:innen der IHK-Weiterbildung "Geprüfte:r Wirtschaftsfachwirtin". Alle wesentlichen volks- und betriebswirtschaftlichen Themen werden in klarer, verständlicher Sprache komprimiert erläutert: VWL und BWL, Rechnungswesen, Recht und Steuern, Unternehmensführung, betriebliches Management, Investition, Finanzierung und Controlling, Logistik, Marketing und Vertrieb, Führung und Zusammenarbeit, mündliche Prüfungen. Die 3. Auflage wurde inhaltlich ergänzt, aktualisiert und um Übungen erweitert.

ZIELGRUPPE
Mitarbeiter:innen in kaufmännischen Berufen, die sich beruflich weiterentwickeln möchten, Lehrende in kaufmännischen Berufen

AUTOR
Dr. Hans J. Nicolini hat an der Universität Köln Betriebswirtschaftslehre studiert und in Volkswirtschaftslehre promoviert. Als Lehrbeauftragter arbeitet er an öffentlichen und privaten Einrichtungen. Er ist Mitglied in mehreren Aufgabenerstellungs- und Prüfungskommissionen an verschiedenen Industrie- und Handelskammern. Als Autor hat er über zwanzig Lehrbücher verfasst und herausgegeben.

Hans J. Nicolini
Prüfungsvorbereitung Wirtschaftsfachwirt
Mit Original-IHK-Aufgaben
3. Auflage 2023. Ca. 500 S. Geb.
ISBN 978-3-7910-5692-0 | Ca. € 69,99/ € (A) 72,-
ePub 978-3-7910-5694-4 | Ca. € 69,99
Auslieferung Februar | STO: Lehrbuch
9 783791 056920

SCHÄFFER POESCHEL

Kostenrechnung, Kostenanalyse und Kosteninformationen

SPITZENTITEL

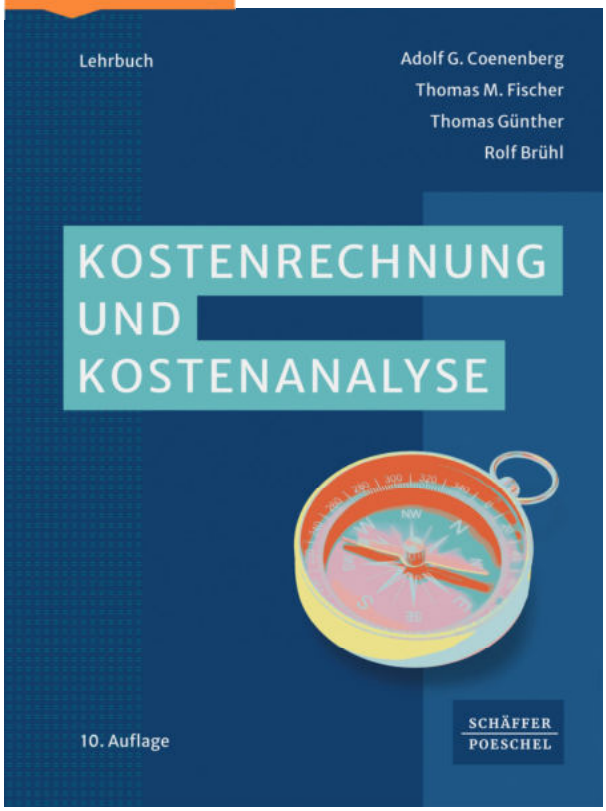

AUF DEN PUNKT GEBRACHT

- ✓ Standardlehrbuch, das die Grundwerkzeuge des kostenorientierten und operativen Controllings fundiert vermittelt
- ✓ Mit aktuellen Beispielen und Übungsaufgaben – auf myBook+ **https://mybookplus.de**
- ✓ Die Neuauflage berücksichtigt: aktuelle Themen wie Digitalisierung, Shared Services, Nachhaltigkeit, Kostenmanagement in globalen Lieferketten

Fundiert vermittelt das bewährte Lehrbuch die Grundwerkzeuge des kostenorientierten und operativen Controllings. Unter Beibehaltung der bewährten Konzeption wurde das Buch in der 10. Auflage überarbeitet und aktualisiert. Dabei wurden zahlreiche aktuelle Entwicklungen in Wissenschaft und Praxis berücksichtigt, wie z.B. digitale Produkte, Business Analytics, Shared Services, Nachhaltigkeit, das Kostenmanagement in globalen Lieferketten, Life Cycle Assessment, das Process Mining, die treiberbasierte Planung sowie das Konzept der „Objectives and Key Results (OKR)“. Auch die zahlreichen Beispiele und Übungsaufgaben, die zentrale Elemente der Didaktik sind und auf myBook+ zur Verfügung stehen, wurden überarbeitet und aktualisiert.

ZIELGRUPPE
Bachelor- und Masterstudierende der Wirtschaftswissenschaften an Universitäten, Fachhochschulen und Berufsakademien; Weiterbildungsinstitutionen sowie Studierende anderer Disziplinen, die sich grundlegende Controlling-Kenntnisse aneignen wollen; Praktiker:innen im Rechnungswesen in Unternehmen und in öffentlichen Unternehmen

AUTOREN
em. Prof. Dr. Dr. h.c. mult. Adolf G. Coenenberg, Augsburg; Prof. Dr. Thomas Fischer, Chair of Accounting and Management Control School of Business, Economics, and Society Friedrich-Alexander-University (FAU), Nürnberg; Prof. Dr. Thomas Günther, Lehrstuhl für Betriebliches Rechnungswesen/Controlling, Technische Universität Dresden; Prof. Dr. Rolf Brühl, Lehrstuhl für Unternehmensethik und Controlling, École supérieure de commerce de Paris (ESCP Business School), Berlin

Adolf G. Coenenberg | Thomas M. Fischer | Thomas W. Günther | Rolf Brühl
Kostenrechnung und Kostenanalyse
10. Auflage 2023. Ca. 820 S. Geb.
ISBN 978-3-7910-5491-9 | Ca. € 39,99 / € (A) 41,20
ePub 978-3-7910-5852-8 | Ca. € 39,99
Auslieferung April | STO: Lehrbuch

SCHÄFFER POESCHEL

Rechnungslegung praxisnah vermittelt

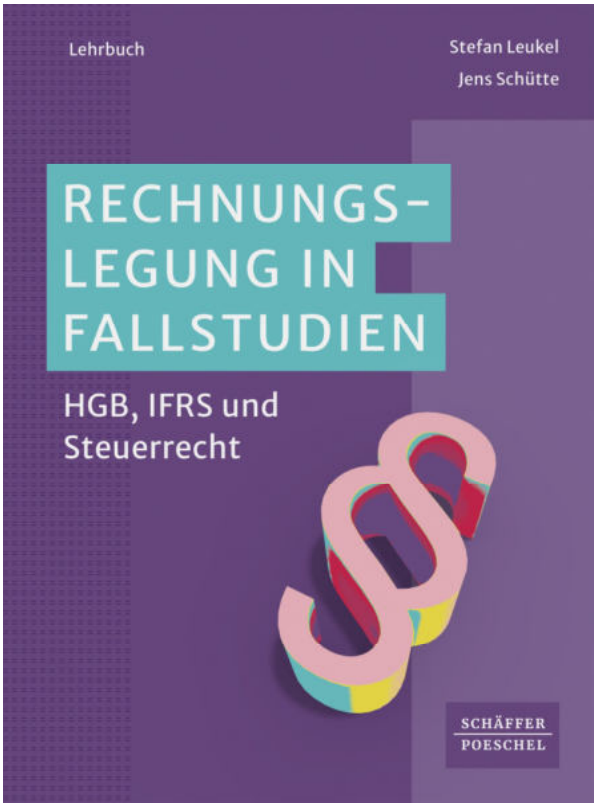

AUF DEN PUNKT GEBRACHT

- ✓ Lehrbuch mit Fallstudien, Lernziel, Literaturhinweisen, Zeitplan und Lösungsskizzen auch zum Selbststudium für Studierende, Praktiker:innen oder WP-Examenskandidat:innen
- ✓ Komplexere Sachverhalte: insbesondere für Fortgeschrittene im Bachelor- oder Masterstudium geeignet
- ✓ Auch zur Umsetzung von Konzepten wie problemorientiertes Lernen, Lernen durch Lehren, Peer Instruction und Flipped Classroom geeignet

Das Lehrbuch umfasst Fallstudien zur Rechnungslegung nach HGB, IFRS und Steuerrecht, die langjährig im Lehrbetrieb erprobt wurden und ist auch zum Selbststudium bestens geeignet. Es umfasst insbesondere umfangreichere und komplexere Sachverhalte, die Studierende selbständig bearbeiten können und damit einen vertiefenden Einblick in bilanzielle Sachverhalte erhalten. Ein Zeitplan unterstützt Lehrende dabei, ihre Seminare auf die eigenen Lehranforderungen hin anzupassen und planen zu können.

Neben einem Lehrveranstaltungsbegleitenden Einsatz kann das Fallstudienbuch auch zur Umsetzung von Konzepten wie problemorientiertes Lernen, Lernen durch Lehren, Peer Instruction und Flipped Classroom genutzt werden.

ZIELGRUPPE
Studierende und Dozent:innen an Hochschulen im Bachelor- und Masterstudium im Fachgebiet Rechnungslegung/Accounting; Weiterbildungseinrichtungen, Kandidaten, die sich auf das Berufsexamen zum Wirtschaftsprüfer vorbereiten.

AUTOREN
Prof. Dr. Jens Schütte, Professor für Finanz- und Rechnungswesen sowie Controlling an der DHBW Mosbach und Dozent im Master am DHBW CAS;
Prof. Dr. Stefan Leukel, Professor für Unternehmensrechnung und Finanzen an der DHBW Mosbach, Wissenschaftlicher Leiter Masterstudiengang Accounting, Controlling, Taxation am DHBW CAS

Jens Schütte | Stefan Leukel
Rechnungslegung in Fallstudien
HGB, IFRS und Steuerrecht
Ca. 200 S. Kart.
ISBN 978-3-7910-5648-7 | Ca. € 29,99 / € (A) 30,90
ePub 978-3-7910-5649-4 | Ca. € 29,99
Auslieferung März | STO: Lehrbuch

9 783791 056487

SCHÄFFER POESCHEL

- ✓ Mit Prüfungsklausur und Musterlösung zum Download auf myBook+
- ✓ Ideal für den Einsatz in den Masterstudiengängen Taxation
- ✓ Rechtsstand: 30. November 2022

Michael Preißer / Gerhard Girlich (Hrsg.)
Ertragsteuerrecht
Prüfung 2023
Die Steuerberaterprüfung, Band 1
22. Auflage 2023. Ca. 730 S. Geb.
ISBN 978-3-7910-5778-1 | Ca. € 149,99 / € (A) 154,20
ePub 978-3-7910-5779-8 | Ca. € 149,99
Auslieferung März | STO: FB Steuerrecht, Die Steuerberaterprüfung

- ✓ Besteuerung der Einzelunternehmen und Personengesellschaften, Körperschaftsteuer- und Umwandlungssteuerrecht
- ✓ Mit Prüfungsklausur und Musterlösung zum Download auf myBook+
- ✓ Rechtsstand: 30. November 2022

Michael Preißer / Gerhard Girlich (Hrsg.)
Unternehmenssteuerrecht und Steuerbilanzrecht
Prüfung 2023
Die Steuerberaterprüfung, Band 2
22. Auflage 2023. Ca. 670 S. Geb.
ISBN 978-3-7910-5781-1 | Ca. € 149,99 / € (A) 154,20
ePub 978-3-7910-5782-8 | Ca. € 149,99
Auslieferung März | STO: FB Steuerrecht, Die Steuerberaterprüfung

- ✓ Abgabenordnung und Finanzgerichtsordnung, Umsatzsteuerrecht, Erbschaftsteuerrecht
- ✓ Mit Prüfungsklausur und Musterlösung zum Download auf myBook+
- ✓ Rechtsstand: 30. November 2022

Michael Preißer / Gerhard Girlich (Hrsg.)
Verfahrensrecht, Umsatzsteuerrecht, Erbschaftsteuerrecht
Prüfung 2023
Die Steuerberaterprüfung, Band 3
22. Auflage 2023. Ca. 765 S. Geb.
ISBN 978-3-7910-5784-2 | Ca. € 149,99 / € (A) 154,20
ePub 978-3-7910-5785-9 | Ca. € 149,99
Auslieferung März | STO: FB Steuerrecht, Die Steuerberaterprüfung

- ✓ Der komplette Prüfungsstoff für die Steuerberaterprüfung 2023
- ✓ Zahlreiche Beispiele, Übungsfälle, Schaubilder, Übersichten
- ✓ Mit Prüfungsklausuren und Musterlösungen zum Download auf myBook+
- ✓ Rechtsstand: 30. November 2022

Michael Preißer / Gerhard Girlich (Hrsg.)
Die Steuerberaterprüfung
Prüfung 2023
Die Steuerberaterprüfung, Bände 1-3
22. Auflage 2023. Ca. 2580 S. Geb.
ISBN 978-3-7910-5787-3 | Ca. € 399,- / € (A) 410,20
ePub 978-3-7910-5788-0 | Ca. € 399,-
Auslieferung März | STO: FB Steuerrecht, Die Steuerberaterprüfung

SCHÄFFER POESCHEL

- ✓ Umfassende Darstellung der im Umwandlungssteuerrecht und anderen Gesetzen geregelten Umstrukturierungsmöglichkeiten
- ✓ Hervorragend geeignet zur Prüfungsvorbereitung für angehende Steuerberater:innen
- ✓ Mit zahlreichen Beispielen und Übungsfällen
- ✓ Rechtsstand: 1. Februar 2023

Joachim Patt | Torsten Krause | Fabian Bernhagen
Umwandlungssteuerrecht
Finanz und Steuern, Band 6
6. Auflage 2023. Ca. 760 S. Geb.
ISBN 978-3-7910-5739-2 | Ca. € 69,99/ € (A) 72,-
ePub 978-3-7910-5741-5 | Ca. € 69,99
Auslieferung März | STO: F+St, FST Band 6

9 783791 057392

- ✓ Hervorragend geeignet zur Prüfungsvorbereitung für angehende Steuerberater:innen und Bilanzbuchhalter:innen
- ✓ Ein "Muss" in der gehobenen steuerrechtlichen Ausbildung
- ✓ Rechtsstand: 1. Januar 2023

Uwe Grobshäuser | Walter Maier | Dieter Kies | Hartwig Maier
Besteuerung der Gesellschaften
Finanz und Steuern, Band 7
7. Auflage 2023. Ca. 860 S. Geb.
ISBN 978-3-7910-5742-2 | Ca. € 69,99/ € (A) 72,-
ePDF 978-3-7910-5744-6 | Ca. € 69,99
Auslieferung März | STO: F+St, FST Band 7

9 783791 057422

SCHÄFFER POESCHEL

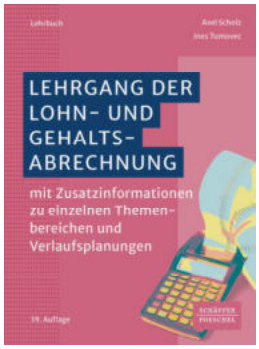

- ✓ Auf Basis der steuer- und sozialversicherungsrechtlichen Werte für 2023
- ✓ Lösungen zu den Einzel- und Gesamtübungen zum Download auf myBook+

Axel Scholz | Ines Tumovec
Lehrgang der Lohn- und Gehaltsabrechnung
mit Zusatzinformationen zu einzelnen Themenbereichen und Verlaufsplanungen
39. Auflage 2023. Ca. 180 S. Kart.
ISBN 978-3-7910-4681-5| Ca. € 34,99/ € (A) 36,-
ePDF 978-3-7910-4689-1 | Ca. € 34,99
Auslieferung März | STO: Lehrbuch

9 783791 046815

- ✓ Von der Theorie bis zur erfolgreichen Umsetzung
- ✓ Aktuelle Themen: Entwicklungsberatung, Peer Supervision, Führung aus der Distanz
- ✓ Insbesondere die Themen Bildung, Förderung und Organisationsentwicklung wurden erweitert

Manfred Becker
Personalentwicklung
Bildung, Förderung und Organisationsentwicklung in Theorie und Praxis
7. Auflage 2023. Ca. 1000 S. Geb.
ISBN 978-3-7910-5762-0 | Ca. € 49,99/ € (A) 51,40
ePub 978-3-7910-5764-4 | Ca. € 49,99
Auslieferung März | STO: Lehrbuch

9 783791 057620

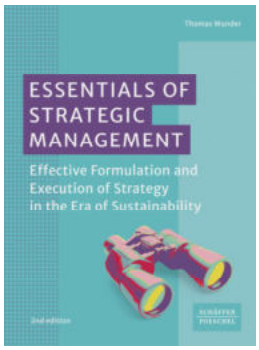

- ✓ Best practices from German, Swiss, Austrian and international companies
- ✓ Including exercises and practice-oriented case studies
- ✓ New topics: Business Ecosystems, Sustainability

Thomas Wunder
Essentials of Strategic Management
Effective Formulation and Execution of Strategy in the Era of Sustainability
2. Auflage 2023. Ca. 600 S. Kart.
ISBN978-3-7910-5768-2 | Ca. € 44,99/ € (A) 46,30
ePub 978-3-7910-5769-9 | Ca. € 44,99
Auslieferung März | STO: Lehrbuch

9 783791 057682

SCHÄFFER POESCHEL

Erste Wahl für Studium, Wissenschaft und Praxis

AUF DEN PUNKT GEBRACHT

- ✓ Ideal für die Beratungspraxis, Ausbildung an Hochschulen und zur Vorbereitung auf Examina
- ✓ Wissenschaftlich fundiert, kompakt und übersichtlich
- ✓ Durchgehende Fallbeispiele und zusammenfassende Schaubilder
- ✓ Mit den Änderungen durch das MoPeG, KöMoG und JStG 2022
- ✓ Rechtsstand: 1. Januar 2023

Das Buch enthält eine systematische Darstellung der Besteuerung von Personengesellschaften und Mischrechtsformen – angefangen bei den zivilrechtlichen Grundlagen und der laufenden Besteuerung über die Gründung, die Übertragung von Wirtschaftsgütern, den Gesellschafterwechsel, die Realteilung und die Beschränkung des Verlustausgleichs bis hin zur Betriebsaufspaltung, doppelstöckigen Personengesellschaften und der Besteuerung der GmbH & Co. KG.

Durchgehende Fallbeispiele und zusammenfassende Schaubilder vermitteln einen fundierten und kompakten Überblick über das gesamte Stoffgebiet. In die Neuauflage eingearbeitet wurden die zahlreichen Änderungsgesetze, so insbesondere das Gesetz zur Modernisierung des Personengesellschaftsrechts (MoPeG), das Gesetz zur Modernisierung des Körperschaftsteuerrechts (KöMoG) mit der Möglichkeit einer Option zur Körperschafts-besteuerung nach § 1a KStG und das JStG 2022. Berücksichtigt wurde ferner eine große Anzahl neuer Gerichtsentscheidungen und Verwaltungsanweisungen. Das Buch ist inhaltlich und konzeptionell mit dem Band "Die Besteuerung der Kapitalgesellschaften" abgestimmt und eignet sich gleichermaßen für die Beratungspraxis, die steuerwissenschaftliche Ausbildung an Hochschulen sowie die Vorbereitung auf die steuerlichen Berufsexamina.

ZIELGRUPPE
Beratungspraxis, Ausbildung an Hochschulen und zur Vorbereitung auf Examina

AUTOREN
Prof. Dr. Ulrich Niehus lehrt Betriebswirtschaftliche Steuerlehre an der Fachhochschule in Stralsund.
Prof. Dr. Helmuth Wilke, Steuerberater, lehrt Betriebswirtschaftliche Steuerlehre an der Fachhochschule für Technik und Wirtschaft in Berlin.

Ulrich Niehus | Helmuth Wilke
Die Besteuerung der Personengesellschaften
9. Auflage 2023. Ca. 480 S. Geb.
SBN 978-3-7910-5535-0 | Ca. € 59,99/ € (A) 61,70
ePub 978-3-7910-5863-4 Ca. € 59,99
Auslieferung März | STO: Fachbuch Steuerrecht

9 783791 055350

SCHÄFFER POESCHEL

- ✓ Ausgestaltung und Implementierung eines Tax Compliance-Systems gezielt für KMU
- ✓ Mit Checklisten und Mustervorlagen
- ✓ Neu u.a.: Einarbeitung der neugefassten GoBD, Tax Compliance und Betriebsprüfung, eDaten und ihre richtige Verarbeitung

Magnus Hindersmann | Gregor Nöcker
Tax Compliance
Anforderungen an ein innerbetriebliches Kontrollsystem
2. Auflage 2023. Ca. 160 S. Geb.
ISBN 978-3-7910-5735-4 | Ca. € 59,99/ € (A) 61,70
ePub 978-3-7910-5736-1 | Ca. € 59,99
Auslieferung März | STO: Fachbuch Steuerrecht

9 783791 057354

- ✓ Quellensteuern in der Vertrags- und Besteuerungspraxis managen
- ✓ Kompetente Hilfestellung in Betriebsprüfungsfällen
- ✓ Checklisten und Arbeitshilfen in deutscher und englischer Sprache – auch zum Download

Sören Goebel | Carola Wehling | Sebastian Gehrmann
Handbuch der Quellenbesteuerung
Beschränkte Steuerpflicht und Steuerabzug bei Darbietungen, Lizenzen und Dividenden
2. Auflage 2023. Ca. 402 S. Geb.
ISBN 978-3-7910-5424-7 | Ca. € 129,99/ € (A) 133,70
ePub 978-3-7910-5425-4 | Ca. € 129,99
Auslieferung Mai | STO: Fachbuch Steuerrecht

9 783791 054247

- ✓ Kompakte und schnelle Information zu den wichtigsten Steuerarten
- ✓ Mit allen Neuregelungen und Änderungen ab 1. Januar 2023, u.a. durch JStG 2022

Sabine Himmelberg
Kleines Tabellenbuch für steuerliche Berater 2023
42. Auflage 2023. Ca. 150 S. Kart.
ISBN 978-3-7910-4685-3| Ca. € 12,99/ € (A) 13,40
ePDF 978-3-7910-4693-8 | Ca. € 12,99
Auslieferung März | STO: Fachbuch Steuerrecht

9 783791 046853

SCHÄFFER POESCHEL

Die Entwicklung der Finanzberichterstattung

AUF DEN PUNKT GEBRACHT

- ✓ Festschrift aus Anlass des 70. Geburtstages von Dr. Holger Otte
- ✓ 76 namhafte Autorinnen und Autoren aus Lehre und Unternehmenspraxis sowie Weggefährt:innen
- ✓ Branchenentwicklung und interessante Insights

Aus Anlass des 70. Geburtstages von Dr. Holger Otte beleuchten 76 namhafte Autorinnen und Autoren aus der Lehre, der Unternehmenspraxis, aber auch enge Weggefährtinnen und Weggefährten in dieser Festschrift aktuelle Fragestellungen zu der Entwicklung der Finanzberichterstattung und den sich daraus ergebenden Herausforderungen für die Wirtschaftsprüfung. Die Sammlung an Beiträgen unterstreicht mit ihren verschiedenen Facetten die hohe Anerkennung und Wertschätzung, die Dr. Holger Otte innerhalb des Berufsstands der Wirtschaftsprüferinnen und Wirtschaftsprüfer, der Wissenschaft und Wirtschaft sowie innerhalb des internationalen Netzwerks der BDO genießt.

ZIELGRUPPE
Wirtschaftsprüfer:innen

HERAUSGEBER:INNEN
Dr. Jens Freiberg ist Wirtschaftsprüfer und Head of Capital Markets der BDO AG Wirtschaftsprüfungsgesellschaft in Düsseldorf und Frankfurt am Main. Er ist Mitglied in der IDW-Arbeitsgruppe Sustainable Finance sowie Mitglied des IFRS Interpretations Committee (IFRS IC).
Dr. Nora Otte ist Wirtschaftsprüferin und Managerin im National Office Audit & Assurance der BDO AG Wirtschaftsprüfungsgesellschaft in Hamburg.
Dr. Katharina Yadav geb. Otte ist Fachärztin für Kinder- und Jugendpsychiatrie in Bonn.

Jens Freiberg | Nora Otte | Katharina Yadav (Hrsg.)
Wirtschaftsprüfung im Wandel
Relevanz von Nachhaltigkeit, Digitalisierung und Regulierung für die geprüfte Finanzberichterstattung
Ca. 660 S. Geb.
ISBN 978-3-7910-5532-9 | Ca. € 119,99 / € (A) 123,40
ePub 978-3-7910-5533-6 | Ca. € 119,99
Bereits lieferbar | STO: Fachbuch
9 783791 055329

SCHÄFFER POESCHEL

Wirtschaftskanzleien zukunftsfähig aufstellen

AUF DEN PUNKT GEBRACHT

- ✓ Strategische Weichenstellungen und wichtige Skills für Wirtschaftskanzleien
- ✓ Speziell auf die Bedürfnisse von mittelgroßen Wirtschaftskanzleien zugeschnitten
- ✓ Herausgeberin verfügt über ein weitreichendes Netzwerk im Bereich der Wirtschaftssozietäten und Medienkontakte und steht für Veranstaltungen zur Verfügung

In Zeiten zunehmender Regulierung und politischer Volalität ist der Markt für Rechtsberatungsdienstleistungen in Bewegung. Treiber des Wandels sind Faktoren wie steigende Rechtsrisiken für Unternehmen, Kostendruck und die dynamische Entwicklung der digital economy. Wie können sich mittelständische Wirtschaftssozietäten in diesen unruhigen Zeiten resilient für die Zukunft aufstellen? Welche Rechtsgebiete und Industrien sind dabei besonders zukunftsträchtig? Anette Schunder-Hartung hat in Zusammenarbeit mit führenden mittelgroßen Wirtschaftskanzleien 20 Rechtsgebiete und Branchen identifiziert, die nachhaltiges Wachstum versprechen und auf die es schon heute besonders ankommt.

In vier Fragen und Antworten stellen sie dar, welche strategischen Weichenstellungen wichtig sind, welche Skills künftig gefragt sein werden und was aus Sicht der unternehmensinternen Rechtsberatung Inhouse-Jurist:innen von Wirtschaftskanzleien erwarten. Das Buch richtet sich Jurist:innen insbesondere in mittelständischen Wirtschaftskanzleien, Notariaten und Prüfungsgesellschaften, die mit strategischen Fragestellungen befasst sind.

ZIELGRUPPE
Wirtschaftsjurist:innen, Managing Partner insb. in mittelständischen Kanzleien, strategische Berater:innen

HERAUSGEBERIN
Dr. Anette Schunder-Hartung ist Inhaberin der aHa Strategische Kanzleientwicklung, Frankfurt am Main. Die Rechtsanwältin und langjährige Lehrbeauftragte mit Schwerpunkt Vergaberecht berät Juristen in strategischen Fragen, der Kommunikation und Außendarstellung, und arbeitet als Business Coach (IHK) und Moderatorin.

Anette Schunder-Hartung (Hrsg.)
Innovative Rechtsberatung
Strategien und Handlungsfelder für nachhaltige Kanzleientwicklung
Ca. 180 S. Geb.
ISBN 978-3-7910-5793-4 | Ca. € 59,99/ € (A) 61,70
ePub 978-3-7910-5794-1 | Ca. € 59,99
Auslieferung Mai | STO: Fachbuch
9 783791 057934

SCHÄFFER POESCHEL

Alles über chinesisches Markenrecht

AUF DEN PUNKT GEBRACHT

- ✓ Anwendungsorientierter Guide zum Markenrecht in China
- ✓ Praxisnah in deutscher und englischer Sprache
- ✓ Komplexe rechtliche Materie für den unternehmerischen Alltag verständlich aufbereitet
- ✓ Die 9 häufigsten Irrtümer zum chinesischen Markenrecht
- ✓ Mit einem Glossar der markenrechtlichen Begriffe

Deutschland ist der mit Abstand wichtigste Handelspartner Chinas in Europa und China der wirtschaftliche Partner Nummer eins für Deutschland in Asien. Gleichwohl gibt es rechtliche und finanzielle Risiken, mit denen deutsche Unternehmen beim Eintritt in den chinesischen Markt umgehen müssen. Gerade im Hinblick auf ihre Markenrechte in China gehen Unternehmen häufig unnötige rechtliche Risiken ein. Der Guide unterstützt Unternehmen dabei, die richtigen Schritte im Bereich Markenrecht in China zu gehen, mögliche Fehlerquellen zu vermeiden und zeigt auf, wie bereits entstandene Probleme effizient gelöst werden können. Da die Verständigung in der Praxis zumeist in englischer Sprache erfolgt, ist das Buch bilingual in deutscher und englischer Sprache verfasst. Es enthält die spezifischen markenrechtlichen Fachausdrücke, die für die englischsprachige Kommunikation übernommen werden können. Für Unternehmer:innen, die im chinesischen Markt erfolgreich sein möchten, und Jurist:innen, die sich fundiert und schnell einen Überblick über die komplexe Materie verschaffen möchten.

ZIELGRUPPE
Unternehmer:innen, die chin. Produkte in Deutschland anbieten oder dort Produkte für den europäischen Markt fertigen lassen, Jurist:innen mit Schwerpunkt Markenrecht, Rechtsabteilungen in Unternehmen

AUTORIN
Sonja Schäffler ist Patentanwaltsfachangestellte und Rechtsanwältin und seit mehr als 20 Jahren im Bereich Gewerblicher Rechtsschutz tätig. Sie ist spezialisiert auf Markenrecht und arbeitet auch in benachbarten Gebieten wie Urheberrecht und Wettbewerbsrecht. Sie ist als Referentin an der Seminar Akademie Heidelberg tätig.

Sonja Schäffler
Markenrecht in China / Trademark Law in China
Risikominimierung für Unternehmen und Rechtsberatung | Risk Minimization for Companies and Legal Advisors
Ca. 200 S. Kart
ISBN 978-3-7910-5757-6 | Ca. € 49,99 / € (A) 51,40
ePub 978-3-7910-5758-3 | Ca. € 49,99
Auslieferung März | STO: Fachbuch
9 783791 057576

SCHÄFFER POESCHEL

Internationale Schiedsverfahren

AUF DEN PUNKT GEBRACHT

- ✓ Internationale Schiedsverfahren juristisch, ökonomisch und vertragsgestalterisch betrachtet
- ✓ Gestaltung des gesamten Schiedsverfahrens
- ✓ Mit Lösungen, Handlungsanweisungen und Formulierungsvorschlägen

Schiedsverfahren gewinnen sowohl auf nationaler wie internationaler Ebene zunehmend an Bedeutung, dies gilt für mittelständische Unternehmen in gleicher Weise wie für Großkonzerne, da sie für die Parteien eine Reihe von Vorteilen bieten (z.B. Auswahl der Schiedsrichter und des Verfahrens, Ausschluss der Öffentlichkeit, kürzere Verfahrensdauer). Das Handbuch beleuchtet neben den Rechtsquellen der Internationalen Schiedsgerichtsbarkeit die bestehenden Möglichkeiten aus juristischer, ökonomischer und vertragsgestalterischer Sicht und zeigt den Ablauf auf.

Im Fokus: Gestaltung des gesamten Schiedsverfahrens, in der Praxis bei den Verfahren auftretende Probleme, Anforderungen an die Gestaltung schiedsgerichtlicher Verträge, praktikable Lösungen. Konkrete Handlungsanweisungen und Formulierungsvorschläge unterstützen die Parteien bei der Umsetzung in die Praxis.

ZIELGRUPPE
Rechtsabteilungen (Syndikusrechtsanwält:innen und In-House Counsel), Führungskräfte in international tätigen Unternehmen, Rechtsanwält:innen mit entsprechendem Schwerpunkt, Mediator:innen

AUTOREN
Michael Hofstätter ist Gründungspartner der Kanzlei Peters Ortner Partners in Wien. Sein Schwerpunkt liegt auf der Vertretung in nationalen und internationalen Schiedsverfahren; des Weiteren wird er regelmäßig als Schiedsrichter bestellt. Gustav Flecke-Giammarco ist Gründungspartner der Kanzlei Seven Summits Arbitration in München. Er ist überwiegend als Parteivertreter und Schiedsrichter in komplexen nationalen und internationalen Schiedsverfahren tätig.

Michael Hofstätter | Gustav Flecke-Giammarco
Schiedsverfahren in der Unternehmenspraxis
Rechtliche und wirtschaftliche Grundlagen der internationalen Schiedsgerichtsbarkeit
Ca. 500 S. Geb.
ISBN 978-3-7910-5726-2 | Ca. € 129,99/ € (A) 133,70
ePub 978-3-7910-5727-9 | Ca. € 129,99
Auslieferung Mai | STO: Fachbuch
9 783791 057262

SCHÄFFER POESCHEL

Gesamtkommentierung von KWG und CRR

AUF DEN PUNKT GEBRACHT

- Aktuelle Kommentierung der Regelungen des europäischen und nationalen Bankenaufsichtsrechts – auch als Online-Datenbank
- Mit Beiträgen zu aktuellen bankaufsichtlichen Themen
- Von Experten aus Kreditwirtschaft, Bankenaufsicht, Prüfungswesen und Anwaltschaft
- Subskriptionspreis bis 31. Mai 2023: € 450,-inkl. Datenbank-Zugang für 12 Monate ab Kauf

Die zentralen Regelungen des nationalen und EU-Bankenaufsichtsrechts sind in diesem Kommentar umfassend und praxisgerecht aufbereitet. Im Hinblick auf die sich dynamisch entwickelnden Regulierungsvorgaben erfolgte in der Neuauflage eine grundlegende Überarbeitung und Erweiterung des Kommentars. Die Neuauflage gliedert sich in vier thematisch strukturierte Teilbände:

- Teilband 1 a + b – Einführung und KWG: März 2023
- Teilband 2 – CRR: erschienen im Mai 2022
- Teilband 3 – SAG: erschienen im August 2022
- Teilband 4 – FKAG, SolvV, GroMiKV, LiqV u. Handbuchteil: Mai 2023

Als für Banken wichtiger Teil des Sanierungs- und Abwicklungspakets wurde das SAG inklusive der integrierten Mindestanforderungen an die Ausgestaltung von Sanierungsplänen (MaSan) neu in das Gesamtwerk aufgenommen; hierbei finden ebenfalls die Änderungen durch das RiG Berücksichtigung. Zudem sind in Teilband 4 zusätzliche, aus bankaufsichtlicher Sicht bedeutende Themen jeweils komprimiert durch Handbuchartikel erfasst.

ZIELGRUPPE
Fach- und Führungskräfte in Kreditinstituten und anderen Finanzdienstleistungsunternehmen, Vertreter:innen der Bankenaufsicht, Verbände, Finanzanalyst:innen, Anlageberater:innen, Wirtschaftsprüfer:innen; Jurist:innen im Bereich Aufsichtsrecht/ Kapitalmarktrecht, Richter:innen

HERAUSGEBER
Prof. Günther Luz, Metzingen; Prof. Dr. Werner Neus, Lehrstuhl für Bankwirtschaft, Universität Tübingen; Prof. Dr. Mathias Schaber, EY Wirtschaftsprüfungsgesellschaft GmbH, Stuttgart; Peter Schneider, Präsident des Sparkassenverbandes Baden-Württemberg, Stuttgart; Claus-Peter Wagner, Geschäftsführer EMEIA Financial Services, EY Wirtschaftsprüfungsgesellschaft GmbH, Eschborn/ Frankfurt/M; Dr. Max Weber, EMEIA Financial Services, EY Wirtschaftsprüfungsgesellschaft GmbH, Stuttgart

Günther Luz u.a. (Hrsg).
KWG und CRR (4-bändiges Gesamtwerk inkl. Online-Datenbank)
4., überarbeitete und erweiterte Auflage 2023
Subskriptionspreis € 450,-/ € (A) 462,70
ISBN 978-3-7910-4648-8 (Gesamtwerk)
Ladenpreis Online Ca. € 359,- / € (A) 369,10
ISBN 978-3-7992-3033-9
9 783791 046488

SCHÄFFER POESCHEL

Alles zur Steuerung von ESG-Risiken

SPITZENTITEL

AUF DEN PUNKT GEBRACHT

- ✓ Nationale und EU-weite Anforderungen und Leitlinien an die Integration von Nachhaltigkeits-aspekten in Finanzinstituten
- ✓ Umsetzungs- und Handlungs-empfehlungen für Praktiker:innen
- ✓ Serviceteil mit umfassenden Angaben zur weiteren Einarbeitung in die Materie, Literaturverweise und Links
- ✓ Must-have für die Finanzwirtschaft

Finanzinstitute müssen das neue Regulierungsgebiet "Nachhaltigkeitsrisiken" in ihre Steuerungsverfahren integrieren und bei Bedarf neue innovative Ansätze entwickeln. Das Praxisbuch gibt eine Einführung in die Anforderungen und Vorgaben zur Steuerung von ESG-Risiken wie sie sowohl von der BaFin als auch vom europäischen Gesetzgeber und den drei Europäischen Finanzaufsichts-behörden EBA, EIOPA und ESMA gestaltet werden. In kompakter Form stellen die Autor:innen den Regelungsrahmen dieses neuen Regulierungsgebietes vor und geben konkrete Umsetzungs- und Handlungsempfehlungen für die betroffenen Institute. Dies sind, neben Banken, andere regulierte Institute wie Versicherungen, Kapitalverwaltungsgesell-schaften und Fintechs.

ZIELGRUPPE
Mitarbeiter:innen in Risikosteuerung, Meldewesen, Gesamtbanksteuerung, Revision, Produktentwicklung sowie Spezialfunktionen wie Recht, CSR und volkswirtschaftliche Abteilungen in Finanzunternehmen, Wirtschaftsprüfer:innen, Beratungsunternehmen und Finanzaufseher:innen, Dozent:innen, Studierende

AUTOR:INNEN
Dr. Patrik Buchmüller, MaRisk Academy, Unternehmensberater und Experte für Aufsichtsrecht, Bonn; Gina Heller-Herold, Risikomanagerin und Inhaberin der Firma bekuConsult, Puchheim; Prof. Dr. Gregor Weiß, Professur für BWL/Nachhaltige Finanzdienstleistungen, insbesondere Banken, Universität Leipzig

Patrik Buchmüller | Gina Heller-Herold | Gregor Weiß
Nachhaltigkeitsrisiken in der Finanzwirtschaft
ESG-Regulierung und Umsetzung
Ca. 150 S. Kart.
ISBN 978-3-7910- 4999-1 | Ca. € 49,99 / € (A) 51,40
ePub 978-3-7910- 5000-3 | Ca. € 49,99
Auslieferung Juni | STO: Fachbuch

9 783791 049991

SCHÄFFER POESCHEL

Finanzsystem der Zukunft?

SPITZENTITEL

AUF DEN PUNKT GEBRACHT

- ✓ Was unter Decentralized Finance, Tokens und anderen Konzepten aus der Welt der Kryptowährungen zu verstehen ist
- ✓ Decentralized Finance-Anwendungen wie Smart Contracts: Alternative zum etablierten Finanzsystem?
- ✓ Hochaktuelles Thema

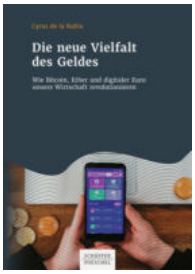

Cyrus de la Rubia
Die neue Vielfalt des Geldes
Wie Bitcoin, Ether und digitaler Euro unsere Wirtschaft revolutionieren
ISBN 978-3-7910-5600-5
ePub 978-3-7910-5601-2

Wie viel Dezentralität und wie viel Finanzierung der Realwirtschaft steckt in Decentralized Finance? Was sind Token eigentlich und wo liegt der Nutzen von Tokenization? Sind Token-versus-Token-Geschäfte schon ein Vorbote eines Schattenbank 2.0 Systems? Wie wirkt sich der allgemeine Trend zu einer Gamification auf DeFi und Token aus? Wo liegt die Grenze zwischen Gaming, Gambling und Ausnutzung von Informationsasymmetrien? Und was können Antworten der Regulierung sein, um Kunden- und Anlegerschutz-Interessen zu wahren, und mögliche Gefahren für die Finanzstabilität abzuwehren? Das Buch beantwortet diese und weitere Fragen und diskutiert, ob althergebrachte Intermediäre wie Banken oder Börsen durch rein technische Konstrukte abgelöst werden und dadurch ein effizienteres und kostengünstigeres Finanzsystem gebaut werden könnte. Es bietet einen unverzichtbaren Überblick über die verschiedenen Aspekte von Decentralized Finance und Tokenization aus einer interdisziplinären Perspektive für Wissenschaftler:innen, Praktiker:innen, Jurist:innen, Bankenaufsicht und interessierte Studierende.

ZIELGRUPPE
Fach- und Führungskräfte im Bankenwesen, Mitarbeiter:innen an der Börse und in der Bankenregulierung, Studierende im Bereich der Finanzwissenschaft, der Bankbetriebswirtschaft oder anderen wirtschaftsnahen Studiengängen

AUTOR
Dr. Udo Milkau hat über 25 Jahre Erfahrung in verschiedenen Bereichen des Bankgeschäfts wie u.a. Asset Management, Zahlungsverkehr und Wertpapierabwicklung, Operational Risk Management sowie Crypto-Assets. Zuletzt war er als Chief Digital Officer im Transaction Banking bei der DZ BANK AG tätig. Er war Lehrbeauftragter an der Frankfurt School of Finance and Management und an der Goethe Universität Frankfurt. Aktuell ist er Dozent an der Dualen Hochschule Baden-Württemberg (DHBW) in Mosbach.

Udo Milkau
Decentralized Finance und Tokenisierung
Zukunftsweisende Trends zwischen Smart Contracts und Gamification
Ca. 250 S. Geb.
ISBN 978-3-7910-5790-3 | Ca. € 69,99/ € (A) 72,-
ePub 978-3-7910-5791-0 | Ca. € 69,99
Auslieferung April | STO: Fachbuch

9 783791 057903

SCHÄFFER POESCHEL

Non-Financial Risks in Unternehmen sicher steuern

AUF DEN PUNKT GEBRACHT

- ✓ Risikomanagement als Grundlage des Unternehmenserfolgs
- ✓ Risikorelevante Unternehmensbereiche und Instrumente verzahnen
- ✓ Regulierungsvorgaben praxisgerecht und effizient umsetzen
- ✓ Erkenntnisse aus dem Risikomanagement für die Unternehmensentwicklung nutzen

Voraussetzung für ein erfolgreiches Risikomanagement ist dessen Ausrichtung an den Unternehmenszielen ebenso wie das Verzahnen der risikorelevanten Unternehmensbereiche untereinander. Nur so kann ein resilientes und effizientes Framework entstehen, das Märkte, Branchen, Unternehmen und Mitarbeitende schützt. Im Kontext der Einbettung des Risikomanagements in Unternehmensziele und -strategie stellt der Autor umfassend Organisation, Prozesse und Werkzeuge der Risikosteuerung dar. Er erläutert den Nutzen von Sollabweichungen und gibt Hinweise zum Projektmanagement. Das Buch enthält Kapitel zu Fraud, Third-Party Risk und Business Continuity Management.

Ein weiteres Kapitel zu neuen Risiko- und Chancenprofilen wie geopolitische Risiken, ESG-Faktoren und Cyberrisiken rundet die Ausführungen ab. Mit dieser Ausrichtung bietet das Buch einen umfassenden Überblick, stellt themenspezifische Voraussetzungen dar und liefert Implementierungsansätze. Es richtet sich sowohl an Fach- als auch an Führungskräfte in der Finanzwirtschaft.

ZIELGRUPPE
Fach- und Führungskräfte im Finanzsektor, die mit Problemstellungen zu Compliance, Risikomanagement und Risikocontrolling konfrontiert sind; Studierende und Lehrende

AUTOR
Kai Gammelin beschäftigt sich seit über 20 Jahren mit ganzheitlicher Risikoprävention in der Finanzdienstleistungsbranche. Er bekleidete verschiedenste Fach- und Führungspositionen, Letzteres bereits in jungen Jahren. Zudem war er Mitglied des Compliance & Risk Control Senior Management-Teams der UBS AG in Zürich und arbeitet nun als selbstständiger Unternehmensberater für namhafte Unternehmen. Daneben ist er Dozent an verschiedenen Hochschulen und veröffentlicht Beiträge in renommierten Fachzeitschriften.

Kai Gammelin
Non-Financial Risk Management
Wettbewerbsvorteile nachhaltig sichern
Ca. 400 S. Geb.
ISBN 978-3-7910-5635-7 | Ca. € 79,99/ € (A) 82,30
ePub 978-3-7910-5844-3 | Ca. € 79,99
Auslieferung März | STO: Fachbuch

SCHÄFFER POESCHEL

Lean ganzheitlich betrachtet

SPITZENTITEL

AUF DEN PUNKT GEBRACHT

- ✓ Hemmnisse für Lean und Veränderungen analysieren
- ✓ Veränderung der Unternehmens-kultur und der Werte für eine echte Umsetzung von Lean
- ✓ Mit Beispielen, Umsetzungs-methoden, Tipps und Übungen

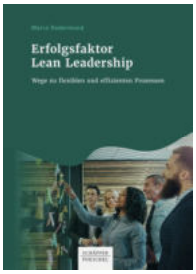

Marco Rodermond
Erfolgsfaktor Lean Leadership
Wege zu flexiblen und effizienten Prozessen
ISBN 978-3-7910-4953-3
ePub 978-3-7910-4953-3

Lean Empowerment ist die konsequente Umsetzung und Weiterverfolgung des Lean-Ansatzes auf Führungs- und Mitarbeiter:innenebene. Bislang wird Lean nicht ganzheitlich in den Dimensionen der Führung und Kultur umgesetzt. Mitarbeiter:innen können sich nicht umfassend einbringen und werden nicht eingebunden oder die Unternehmenswerte passen nicht zu einer Lean-Kultur. Das Buch zeigt die Zusammen-hänge von Prozessverbesserung auf der einen Seite und Führung und Kultur auf der anderen Seite auf. Veranschaulicht wird das Modell durch Diagramme, Praxisbeispiele und einfache Umsetzungsmethoden. Mit zahlreichen Checklisten, Tipps und Übungen zur praktischen Umsetzung.

ZIELGRUPPE
Führungskräfte, Lean-Expert:innen, Changemanagement-Berater:innen, Beteiligte in Lean-Transformationen, Fachkräfte im Bereich Lean, Betriebsräte, Personalmanager:innen, Bachelor- und Masterstudierende der BWL, Masterstudierende in der beruflichen Weiterbildung

AUTOR
Frank Bertagnolli ist Professor für Lean Production und Ressourceneffizienz an der Hochschule Pforzheim. Er lehrt in den Studiengängen Ressourceneffizienz-Management und Life Cycle & Sustainability. Außerdem verfügt er über eine Ausbildung zum systemischen Berater und Coach.

Frank Bertagnolli
Lean Empowerment
Die konsequente Fortsetzung von Lean Leadership
Ca. 250 S. Kart.
ISBN 978-3-7910-5771-2 | Ca. € 39,99/ € (A) 41,20
ePub 978-3-7910-5772-9 | Ca. € 39,99
Auslieferung April | STO: Fachbuch

9 783791 057712

SCHÄFFER POESCHEL

Entwicklung von Innovationsökosystemen

AUF DEN PUNKT GEBRACHT

- ✓ Bessere Rahmenbedingungen für die Wirkung von Innovationsökosystemen
- ✓ Beiträge namhafter Expert:innen
- ✓ Aktuelles Thema: Programm auf EU-Ebene zur Unterstützung von Innovationsökosystemen

Deepa Gautam-Nigge
#Ecosystem Innovation
Mit Innovationen unsere Zukunft sichern
ISBN 978-3-648-16024-4
ePub 978-3-648-16025-1

Innovationsökosysteme sind von entscheidender Bedeutung für eine stärker vernetzte, integrative, dynamische und nachhaltige Wirtschaft. Klaus-Michael Ahrend und Katrin Redmann versammeln in ihrem Buch führende Expert:innen aus Wissenschaft und Wirtschaft die zeigen, wie Innovationsökosysteme beispielsweise durch das Etablieren von Scale-ups, intelligente Matching-Mechanismen über geografische Gebiete hinweg und die Zusammenarbeit auch von kleinen und mittleren Unternehmen in Forschungs- und Entwicklungsprojekten gestärkt werden kann.

Das Buch bildet dabei die ganze Breite an Herausforderungen, Maßnahmen und Akteuren auf diesem Gebiet ab, wie durch verbesserte Rahmenbedingungen und Zusammenarbeit die Wirkung von Innovationsökosystemen maximiert werden können.

ZIELGRUPPE
Unternehmensentwickler:innen, Unternehmer:innen, politisch Verantwortliche auf allen Ebenen, Interessenvertreter:innen, Wissenschaftler:innen mit Innovationsfokus

AUTOR:IN
Klaus-Michael Ahrend ist Wirtschaftswissenschaftler und seit 2008 Vorstand der HEAG Holding AG in Darmstadt. Er ist Honorarprofessor an der Hochschule Darmstadt, Autor von Fach- und Lehrbüchern und Geschäftsführer des Technologie- und Gründerzentrums HUB31.
Katrin Redmann, Innovation Lead, SAP, Walldorf

Klaus-Michael Ahrend | Katrin Redmann (Hrsg.)
Innovationsökosysteme
Netzwerke nutzen und Innovationskraft steigern
Ca. 400 S. Geb.
ISBN 978-3-7910- 5820-7 | Ca. € 69,99/ € (A) 72,-
ePub 978-3-7910- 5822-1 | Ca. € 69,99
Auslieferung April | STO: Fachbuch

9 783791 058207

SCHÄFFER POESCHEL

Toolbox für ein agiles Qualitätsmanagement

SPITZENTITEL

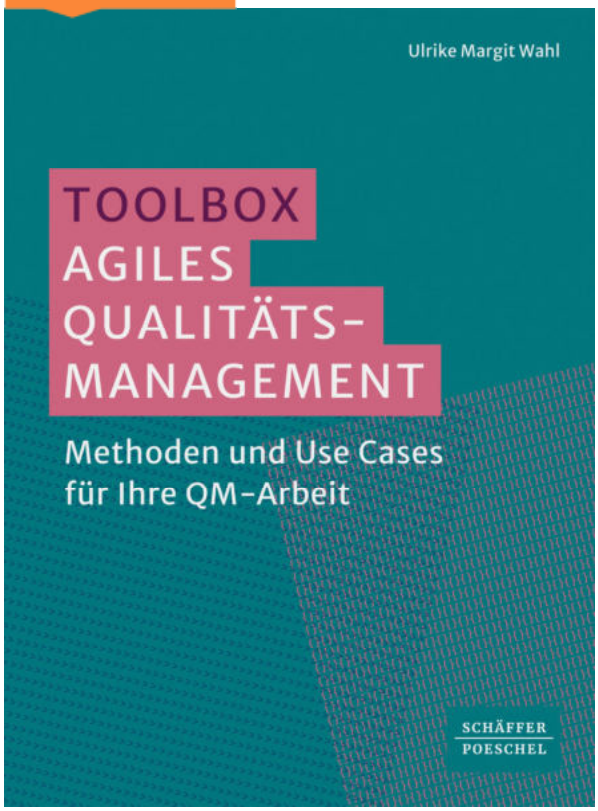

AUF DEN PUNKT GEBRACHT

- ✓ Einstieg in agiles Qualitätsmanagement: Ursprung und Besonderheiten
- ✓ Vorteile agiler Organisationen und zentrale Elemente eines agilen Qualitätsmanagements
- ✓ Mit Use Cases, Beispielen und Arbeitsvorlagen

Agilität bedeutet, in autonomen, interaktiven Netzwerken in schneller Reaktion auf aktuelle Bedürfnisse Lösungen und Produkte zu kreieren und zu realisieren.

Das klassische Qualitätsmanagement ist entstanden und ausgereift, als Unternehmen deutlich stabiler waren als heute und wird agilen Organisationen nicht mehr gerecht. Die Folge: Qualitätsmanagement verliert an Akzeptanz und Wirksamkeit, es können Defizite bei der Produktqualität entstehen.
Das bedeutet: Wir brauchen ein agiles Qualitätsmanagement.

Das Buch zeigt ganz praktisch, wie das Qualitätsmanagement für eine Unterstützung agiler Unternehmenskulturen und -strukturen fit gemacht werden kann.

ZIELGRUPPE
Qualitätsmanagementbeauftragte, Stabsstellen QM, Mitarbeitende im Bereich Qualitätsmanagement

AUTORIN
Ulrike Margit Wahl, Mediatorin, Coach und ausgebildete Trainerin für Design Thinking und Scrum; leitende Positionen in 3 Hochschulen rund um Qualitätsmanagement und Changemanagement, Projektleitung für Lerntest mit BASF SE mit Scrum entwickelt, heute in Dax-Konzernen und Hochschulen wirksam, Böhl-Iggelheim

Ulrike Margit Wahl
Toolbox Agiles Qualitätsmanagement
Methoden und Use Cases für Ihre QM-Arbeit
Ca. 150 S. Kart.
ISBN 978-3-7910-5826-9 | Ca. € 39,99/ € (A) 41,20
ePub 978-3-7910-5827-6 | Ca. € 39,99
Auslieferung Mai | STO: Fachbuch

9 783791 058269

SCHÄFFER POESCHEL

Neue Wege in der Unternehmensorganisation

AUF DEN PUNKT GEBRACHT

- ✓ Fokus auf die sinnvolle Organisation von Arbeit
- ✓ Ganzheitliche Betrachtung der Unternehmenswirklichkeit
- ✓ Strategische und operative Gestaltungsoptionen samt Ansatzpunkten in einer realen Unternehmensorganisation

Der Erfolg von Unternehmen hängt zunehmend von der Fähigkeit ab, Arbeit sinnvoll zu gestalten. Das Buch bietet strategische Optionen für die Unternehmensentwicklung und schafft Räume für ein konzentriertes Nachdenken über die sinnvolle Organisation von Arbeit. Entlang fünf fundamentaler Strukturelemente der Unternehmensorganisation, die als „Markt“, „Ziel“, „Prozess“, „Mensch“ und „Kultur“ jeweils ein Hauptkapitel überschreiben, lotet das Buch die Tiefen und Untiefen der Unternehmensorganisation systematisch aus und zeigt Gestaltungsoptionen an den einzelnen Ankerpunkten auf.

Erst im Zusammenspiel der fünf Strukturelemente gewinnen Unternehmen jene dynamische Stabilität, die sie im Wettbewerb bestehen lassen und gehören damit in den Fokus eines mittel- und langfristig orientierten Managements.

ZIELGRUPPE
Arbeitnehmer:innen, Führungskräfte, Manager:innen, Organisations-/Personalentwickler:innen; Unternehmens- und Organisationsberater:innen, Betriebsrät:innen

---

AUTOR
Dr. Gerald Eggers, Unternehmensberatung „Movedo – Dr. Eggers & Partner, Gesellschaft zur Vitalisierung betrieblicher Kulturen“ in Hamburg. www.movedo.de

Gerald Eggers
Die sinnvolle Organisation
Fünf strategische Ankerpunkte für ein gutes Management
Ca. 150 S. Kart.
ISBN 978-3-7910-5849-8 | Ca. € 49,99/ € (A) 51,40
ePub 978-3-7910-5850-4 | Ca. € 49,99
Auslieferung April | STO: Fachbuch

9 783791 058498

SCHÄFFER POESCHEL

Strategische Wachstumsziele erarbeiten und umsetzen

AUF DEN PUNKT GEBRACHT

- ✓ Arbeitsbuch zur Planung und Umsetzung von Wachstumsprojekten
- ✓ Schritt-für-Schritt-Anleitung: Wachstumsstrategien strukturiert entwickeln und implementieren
- ✓ Mit Checklisten, Video- oder Audiodateien

Das Workbook bietet Tools und Methoden, die dabei helfen, Unternehmenswachstum bzw. einzelne Wachstumsprojekte international zu planen und umzusetzen. Es enthält eine strukturierte Schritt-für-Schritt-Anleitung für die Entwicklung von Wachstumsstrategien sowie deren Implementierung im Unternehmen. Im Fokus dabei: die Definition von Wachstumszielen, das Geschäftsmodell-Design, Kooperationen und die Auswahl und Zusammenarbeit mit Partnern sowie die organisatorische Umsetzung von Wachstumsstrategien.

ZIELGRUPPE
Expert:innen/Praktiker:innen im Bereich Unternehmensstrategie, Business Development, Export und Sales; Unternehmensberater:innen, Studierende und Professor:innen im Bereich Unternehmensstrategie, Business Development, Export und Sales

AUTOR:INNEN
FH-Prof. Mag. Dr. Dietmar Sternad, Professor für International Management und Studiengangsleiter des Masterstudiengangs International Business Management;
FH-Prof. Mag. Dr. Alexander Schwarz-Musch, Professor für Marketing und Marktforschung sowie Studiengangsleiter des Masterstudiengangs Business Development & Management;
Mag. Melanie Luise Krenn, Senior Researcher im Bereich International Management an der School of Management, alle an der Fachhochschule Kärnten, Österreich.

Dietmar Sternad | Alexander Schwarz-Musch | Melanie Luise Krenn
Wachstumsstrategien international planen und umsetzen
Das Workbook zu Ihrer Growth-Roadmap
Ca. 170 S. Kart.
ISBN 978-3-7910-5817-7 | Ca. € 49,99/ € (A) 51,40
ePub 978-3-7910-5818-4 | Ca. € 49,99
Auslieferung März | STO: Fachbuch
9 783791 058177

SCHÄFFER POESCHEL

Leitfaden für gute Führung

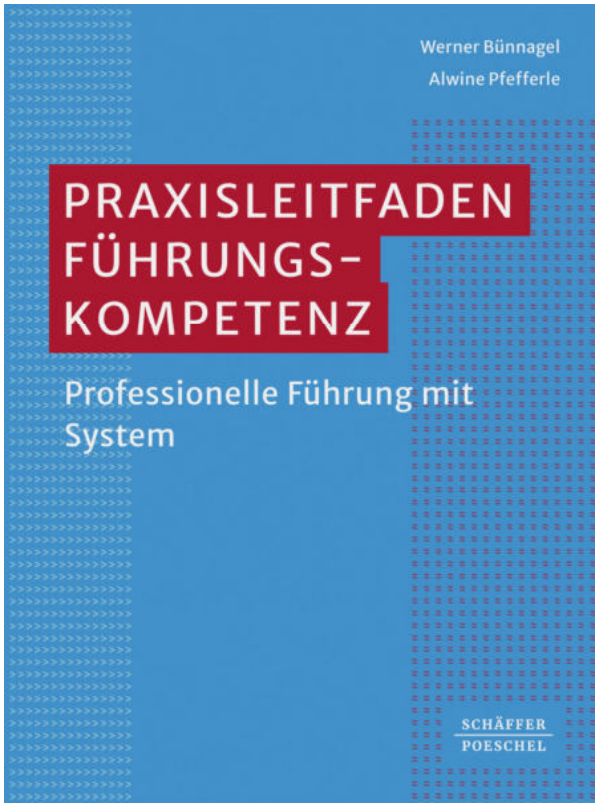

AUF DEN PUNKT GEBRACHT

- ✓ Die Grundlagen: Eckpfeiler der guten Führung
- ✓ Ganz konkret: Führung verstehen, Führung zur Wirkung bringen
- ✓ Mit einzelnen Bausteinen zur Kompetenzentwicklung für (angehende) Führungskräfte

Führung ist die Grundlage des Unternehmenserfolges, da sind sich alle einig. Aber wie erlangen Führungskräfte die entsprechenden Kompetenzen? Und welche Kompetenzen sind wichtig? Der Leitfaden zeigt zunächst das Grundinventar an Führungsfähigkeiten auf und stellt im zweiten Teil einen Baukasten mit Impulsen zur Kompetenzentwicklung bereit. Dabei geht es u.a. um Themen wie: Rollenbewusstsein, Vertrauen, delegieren, Fehlerkultur, Entscheidungsfindung, von Kennzahlen bis Controlling, Transparenz, Teamgeist, Rollenwechsel, Low-Performance und Konflikte, die unter dem jeweiligen Schlagwort beleuchtet werden.

Mit Hilfe dieser einzelnen Bausteine können sich Führungskräfte ihren eigenen spezifischen Entwicklungsplan zusammenstellen.

ZIELGRUPPE
potenzielle Führungskräfte, junge Führungskräfte, Nachwuchsführungskräfte, Führungskräfte, Personaler:innen, Personalentwickler:innen, Organisationsentwickler:innen, Trainer:innen, Coaches, Dozent:innen

---

AUTOR:IN
Dr. Werner Bünnagel, seit 2016 DGB Rechtsschutz GmbH, Frankfurt am Main, Leiter Unternehmens- und Organisationskommunikation und Manager strategischer Projekte;
Alwine Pfefferle, seit 28 Jahren bei der Arbeiterwohlfahrt (AWO) in verschiedenen Funktionen beschäftigt, aktuell stellvertretende Geschäftsführerin und Bereichsleiterin sowie Prokuristin bei zwei Tochterfirmen der AWO Rhein-Oberberg

Werner Bünnagel | Alwine Pfefferle
Praxisleitfaden Führungskompetenz
Professionelle Führung mit System
Ca. 250 S. Kart.
ISBN 978-3-7910-5765-1 | Ca. € 39,99/ € (A) 41,20
ePub 978-3-7910-5766-8 | Ca. € 39,99
Auslieferung Januar | STO: Fachbuch

SCHÄFFER POESCHEL

Konfliktlösungen trainieren

AUF DEN PUNKT GEBRACHT

- ✓ 20 Simulationen für Lehr- und Trainingszwecke zur Gesprächs- und Verhandlungsführung
- ✓ Praxisgerecht: unterschiedlich komplexe Simulationen zur Auswahl
- ✓ Arbeitshilfen online: Simulationen und Simulationsskizzen

Das Buch umfasst 20 Konfliktsimulationen zur Gesprächs- und Verhandlungsführung, die unterschiedlich komplex sind. Darunter Simulationen zum Trainieren grundlegender Fähigkeiten wie z.B. aktives Zuhören, verständliches Formulieren und geschicktes Fragen oder Steuern von Gesprächen. Aber auch Simulationen zum Üben spezieller Fertigkeiten wie z.B. psychologisch günstig zu argumentieren, Aufbau und Erhalt einer positiven Gesprächsatmosphäre, die Vorbereitung und das Führen von Teamverhandlungen und den Einsatz des Harvard-Konzeptes sind dabei. Die Simulationen sind vielseitig einsetzbar und können in Seminaren und Webinaren bei internen Firmentrainings, bei Weiterbildungen und in Einzelcoachings eingesetzt werden und sind sowohl für Berufsanfänger:innen als auch für Führungskräfte geeignet. Die Konflikte in den Simulationen sind vielfältig. Sie reichen von internen Konflikten zwischen Vorgesetzten und Mitarbeitenden in Organisationen über Konflikte zwischen Marktpartnern bis hin zu einer politischen Verhandlung zwischen zwei Ländern.

ZIELGRUPPE
Trainer:innen, Berater:innen, Coaches, Personaler:innen, die selbst Seminare und Trainings im Unternehmen durchführen; Dozierende, die Gesprächs- und Verhandlungsführung lehren

AUTOR
Matthias Schreblowski, Dipl.-Kfm., MBA in International Management (USA), Lehrbeauftragter an der TU Berlin und an der Georg-August-Universität Göttingen. Partner bei PDWS Unternehmensberatung. Ein Arbeits-schwerpunkt: Beratung, Training und Coaching von Führungskräften und Mitarbeitenden im Bereich der Verhandlungsführung.

Matthias Schreblowski
Gesprächs- und Verhandlungsführung
20 Konfliktsimulationen für Beratung, Training und Coaching
Ca. 200 S. Kart.
ISBN 978-3-7910-5829-0 | Ca. € 39,99/ € (A) 41,20
ePub 978-3-7910- 5830-6 | Ca. € 39,99
Auslieferung März | STO: Fachbuch

9 783791 058290

SCHÄFFER POESCHEL

Entwicklung eines idealen Unternehmens

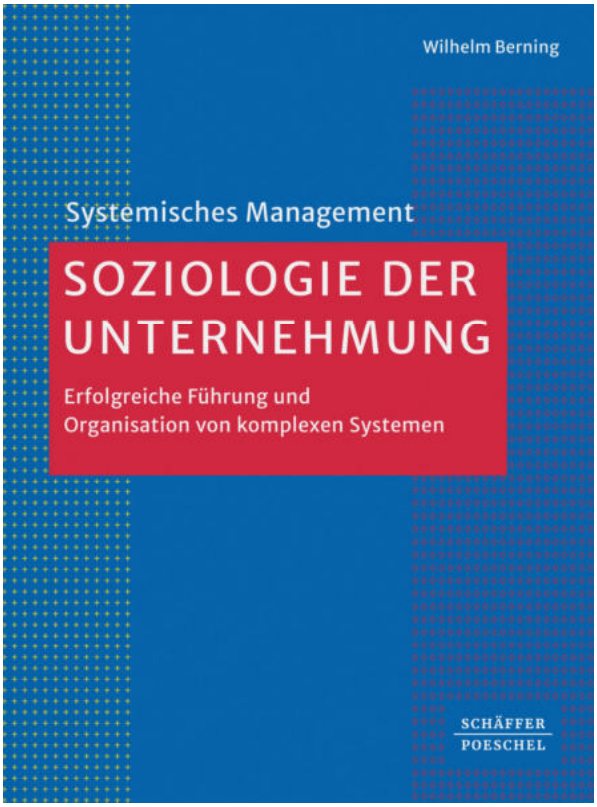

AUF DEN PUNKT GEBRACHT

- ✓ Modell eines idealen Unternehmens: Ableitung von Handlungsweisen für das eigene Unternehmen
- ✓ Übertragung soziologischer Erkenntnisse in den Unternehmenskontext
- ✓ Fokus auf das zwischenmenschliche Interagieren für die Funktionsfähigkeit von Unternehmen

Die Soziologie der Unternehmung betrachtet die Beschäftigten als Individuen mit eigenem unterschiedlichem, wechselhaftem Verhalten. In diesem Verhalten steckt die Ursache für das Funktionieren oder Nicht-Funktionieren von Unternehmen. Das Buch beleuchtet das menschliche Miteinander und die damit verbundenen Probleme und zeigt Handlungsmöglichkeiten auf. Dabei spielt das Thema Führung eine herausgehobene Rolle. Anhand eines idealtypischen Unternehmens mit allen erstrebenswerten Management-, Führungs- und Unternehmenswerten werden Handlungsweisen für realexistierende Unternehmen abgeleitet. Dabei bezieht sich der Autor sowohl auf Luhmanns Überlegungen zur Systemtheorie als auch auf Überlegungen zur Complexity Leadership Theory und komplexen adaptiven Systemen.

ZIELGRUPPE
Systemische Berater:innen, Unternehmensberatungen, Manager:innen und Führungskräfte, Soziolog:innen, HR-Management, Studierende der Betriebswirtschaft

AUTOR
Wilhelm Berning, mehr als 30 Jahre Berufserfahrung in unterschiedlichen Führungs- und Leitungspositionen, Unternehmensberater und Autor, Billerbeck

Wilhelm Berning
Soziologie der Unternehmung
Eine systemische Analyse von Organisation und Führung
Ca. 350 S. Geb.
ISBN 978-3-7910-5832-0 | Ca. € 59,99/ € (A) 61,70
ePub 978-3-7910-5833-7 | Ca. € 59,99
Auslieferung April | STO: Fachbuch, Reihe Systemisches Management

Schäffer-Poeschel Verlag
für Wirtschaft · Steuern · Recht GmbH

Ein Unternehmen der Haufe Group

SCHÄFFER
POESCHEL

Ihre Ansprechpartner:innen

Außendienst

Alexandra von Bomhard
Augustenstr. 57, 70178 Stuttgart
Tel. 07 11 614 29 02, Fax 07 11 614 29 04
avbomhard.adfv@t-online.de

Stefan Meunier
Stephansplatz 12a, 30171 Hannover
Tel. 0511 98 43 77 99
mail@verlagsbuero-meunier.de

Österreich

Gebiet Osten: Wien, Niederösterreich, Burgenland

Michael Orou
Tel. +43 1 505 69 35
Mobil: +43 664 391 28 36
michael.orou@mohrmorawa.at

Gebiet Westen: Oberösterreich, Salzburg, Tirol, Vorarlberg, Kärnten, Steiermark, Südtirol

Karin Pangl
Mobil: +43 664 / 811 98 20
Karin.pangl@mohrmorawa.at

Schweiz

Freitag Verlagsvertretungen
Urs Freitag
Hellgasse 23, CH-6460 Altdorf, Schweiz
Tel. +41 79 50 29 841
info@ursfreitag.ch

Kundenservice

Deutschland und Schweiz

Bestellannahme, Reklamationsbearbeitung, Aboverwaltung, Debitorenbuchhaltung

Sigloch Distribution GmbH & Co. KG
Am Buchberg 8, 74572 Blaufelden
Tel. 07953 7189 091, Fax 07953 7189 099
haufe-gruppe@sigloch.de

Auslieferung und Remittenden

Deutschland

Sigloch Distribution GmbH & Co. KG
Am Buchberg 8, 74572 Blaufelden

Bitte lassen Sie sich Ihre Remissionen vor Rücksendung von unserem Außendienstmitarbeiter genehmigen. Nichtgenehmigte Remissionen werden von unserer Auslieferung nicht bearbeitet oder gutgeschrieben.

Schweiz

Buchzentrum AG (BZ)
Industriestr. Ost 10, CH-4614 Hägendorf
Tel: +41 (0)62 209 26 26
kundendienst@buchzentrum.ch

Österreich

Mohr Morawa Buchvertrieb GmbH
Sulzengasse 2, A-1230 Wien
Tel. +43 1 680 14-0
Fax +43 1 689 68 00 oder 688 71 30

Bestellservice
Telefon +43 1 680 14-5
bestellung@mohrmorawa.at

Lexware
Koch Media GmbH
Postfach 24 / Gewerbegebiet 1
A-6600 Höfen
Tel. +43 5672 60 60

Alle Preise inkl. MwSt., Stand Dezember 2022
Änderungen und Irrtümer vorbehalten.

Haufe-Lexware GmbH & Co. KG
Vertrieb Buchhandel
Fraunhoferstr. 5, 82152 Planegg/München
www.schaeffer-poeschel.de/buchhandel